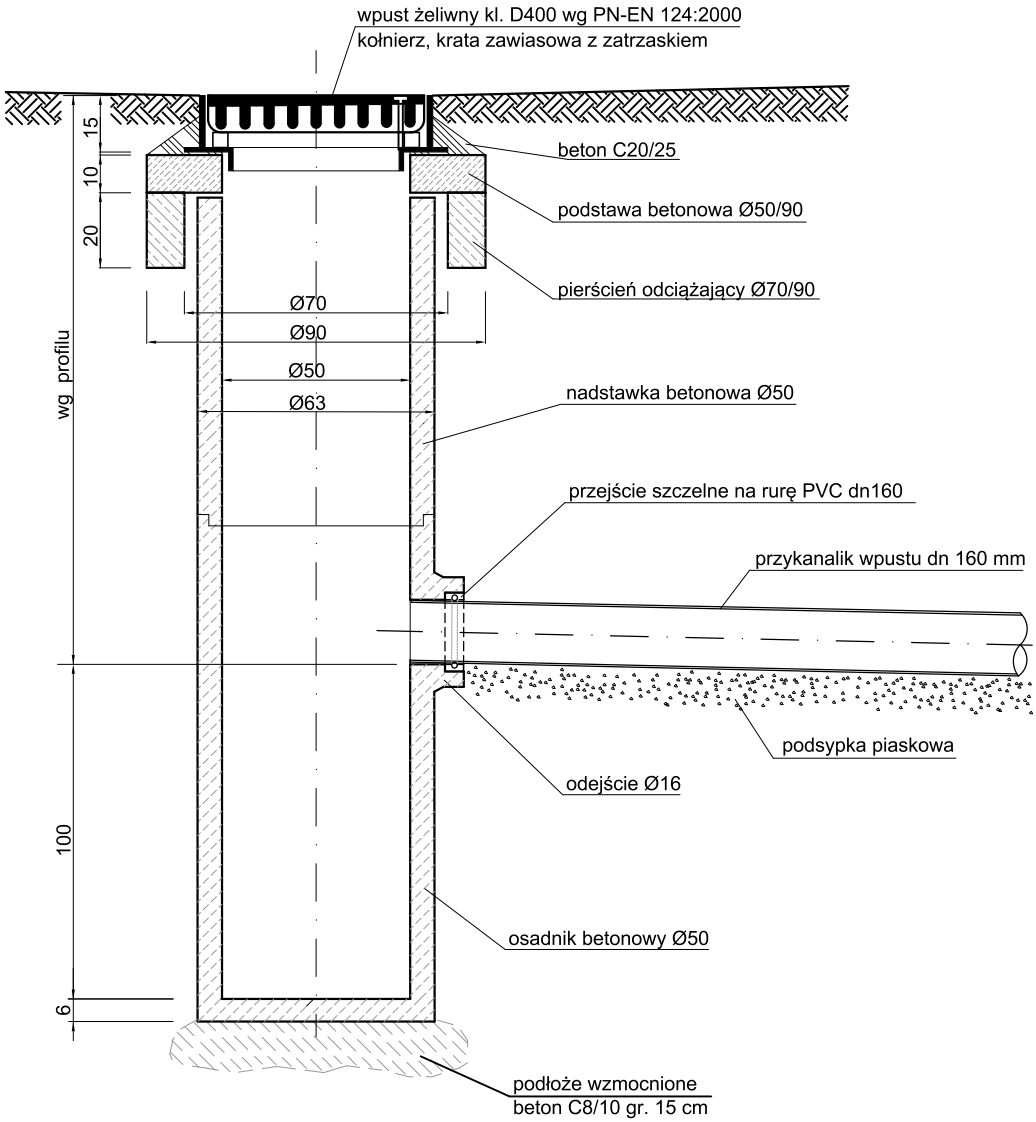

INWESTOR:

GMINA WARLUBIE
ul. DWORCOWA 15, 86-160 WARLUBIE

INWESTYCJA:

PROJEKT BUDOWY SALI SPORTOWEJ WRAZ INFRASTRUKTURĄ TOWARZYSZĄCĄ DLA ZESPOŁU SZKÓŁ W WARLUBIU

BIURO PROJEKTOWE:

Zakład Projektowania i Usług Budowlanych "BENBUD"
inż. Benedykt Reder
ul. Ks. dr Wł. Łęgi 1/27, 86-300 Grudziądz

NAZWA RYSUNKU	SKALA:	BRANŻA:
KONSTRUKCJA STUDZIENKI ŚCIEKOWEJ	**1:20**	**SANITARNA**

FAZA:	DATA:	NUMER RYSUNKU:
PROJEKT BUDOWLANY	**15.03.2017 r.**	**8**

FUNKCJA:		PODPIS:
PROJEKTANT Branża: sanitarna	**techn. Edmund Wierzchowski** Upr. budowlane do projektowania w spec. instal.-inżynieryjnej w zakr. sieci i instal. sanitar. nr BP-RN-V/4/TO/79	
FUNKCJA: **SPRAWDZAJĄCY** Branża: sanitarna	**mgr inż. Maciej Daniel** Upr. budowlane do projektowania w spec. instal.-inż. bez ogan. w zakr. sieci i instal. sanitar. nr GP.I.7342/129/TO/92	PODPIS:
FUNKCJA: **ASYSTENT PROJEKTANTA**	**mgr inż. Piotr Feldmann**	PODPIS: